- **Dia do Telefone**
- Dia do Tintureiro
- Dia do Capoeirista

AS OPORTUNIDADES E O CELULAR[1]

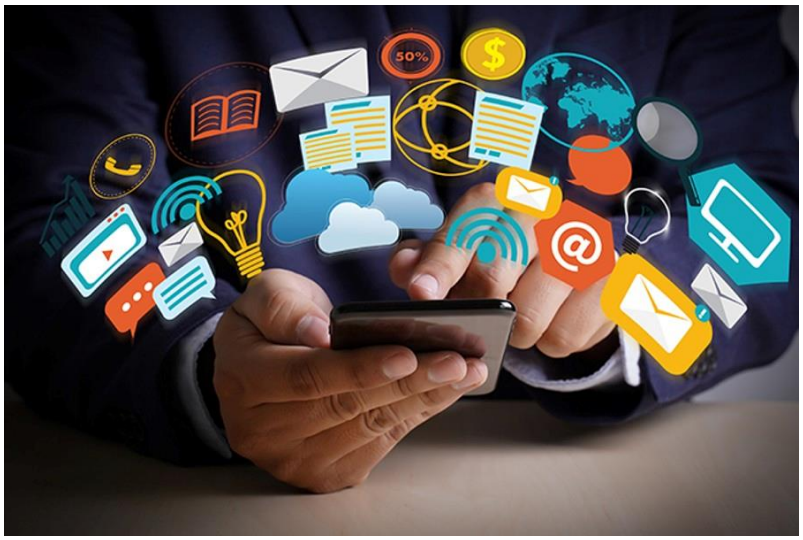

Voce já viu quantas oportunidades de trabalho existem utilizando um celular? Se você não tem facilidade no uso dos recursos de um celular, facilmente dirá que não há mais oportunidade de trabalho para você. Em apenas um site eu encontrei pelo menos 16 possibilidades de trabalho e ganho com as mais variadas atividades. Alias vi uma que consistia em assistir filmes, acredita?

As oportunidades dadas pelo celular exigem, para qualquer pessoa conhecer, aprender, aperfeiçoar-se no manuseio desse aparelho. No entanto eu concordo que escolher um caminho entre tantas possibilidades não é tarefa facil e nem agradável. O medo do fracasso leva muitos a nem insistir nesse novo aprendizado. Existem outros novos tipos de trabalhos e empregos em que a tecnologia está presente. Enquanto isso todo trabalho meramente braçal vai sendo substituído por máquinas.

Na vida existe, na realidade apenas um caminho para a plena realização do ser humano. E nesse caminho há inúmeras oportunidades. Cada uma delas está ligada a outra. Apesar de diferentes as oportunidades, nesse caminho se complementam. Então ao se proclamar que Cristo Jesus é o único caminho é porque nÊle há uma diversidade de oportunidades em que cada um tem seu próprio lugar, identidade e função que realiza muito bem. Isso acontece porque é o próprio Espirito de Deus que atua em todo esse "corpo"., digamos assim.[2]

Um trecho da narrativa bíblica registra o seguinte: **E ali haverá um alto caminho, um caminho que se chamará O Caminho Santo; o imundo não passará por ele, mas será para o povo de Deus; os caminhantes, até mesmo os loucos, não errarão.[3]**

Considere o corpo humano. Temos órgãos, veias, células dos mais variados tipos e formatos, ossos, veias. Tudo isso e muito mais trabalha em harmonia para à vida do corpo humano. Do cérebro ás plantas dos pés tudo se liga, se complementa. Assim são as oportunidades vividas pela fé de Cristo Jesus

- Essa mensagem responde à pergunta: **Voce se prepara as oportunidades de trabalho pelo celular?**

- Aplicação para sua vida: **As oportunidades divinas é dada a todos com ou sem celular. Aproveite!**

---

[1] https://blog.greenn.com.br/trabalhar-na-internet-pelo-celular/

[2] Ora, os dons são diversos, mas o Espírito é o mesmo. 5 E também há diversidade nos serviços, mas o Senhor é o mesmo. E há diversidade nas realizações, mas o mesmo Deus é quem opera tudo em todos. A manifestação do Espírito é concedida a cada um visando a um fim proveitoso. Porque a um é dada, mediante o Espírito, a palavra da sabedoria; e a outro, segundo o mesmo Espírito, a palavra do conhecimento; a outro, no mesmo Espírito, a fé; e a outro, no mesmo Espírito, dons de curar; a outro, operações de milagres; a outro, profecia; a outro, discernimento de espíritos; a um, variedade de línguas; e a outro, capacidade para interpretá-las. Mas um só e o mesmo Espírito realiza todas estas coisas, distribuindo-as, como lhe apraz, a cada um, individualmente. Porque, assim como o corpo é um e tem muitos membros, e todos os membros, sendo muitos, constituem um só corpo, assim também com respeito a Cristo.1 Coríntios 12:4-12

[3] Isaías 35:8-10